



Tapu ve Kadastro
Genel Müdürlüğü

TAPU VE KADASTRO GENEL MÜDÜRLÜĞÜ
ELEKTRONİK BELGE YÖNETİM SİSTEMİ
EBYS
TÜBİTAK AKİS ELEKTRONİK İMZA
KURULUM DOKÜMANI



HAZIRLAYAN: Fatih AYDOĞAN

Bu doküman Tapu ve Kadastro Genel Müdürlüğü için Hazırlanmıştır

Elektronik imza, akis akıllı kart ve ACS38T usb beyaz için aşağıdaki adımları takip ederek ilk elektronik imzanızı atabilirsiniz.

- İlk olarak yapmanız gereken imza atacağınız bilgisayarlarınızın işletim sistemini öğrenmenizdir. Masa üstünden veya başlat menüsünde bulunan **“bilgisayar”** simgesine sağ klik yaparak özelliklerini açınız.

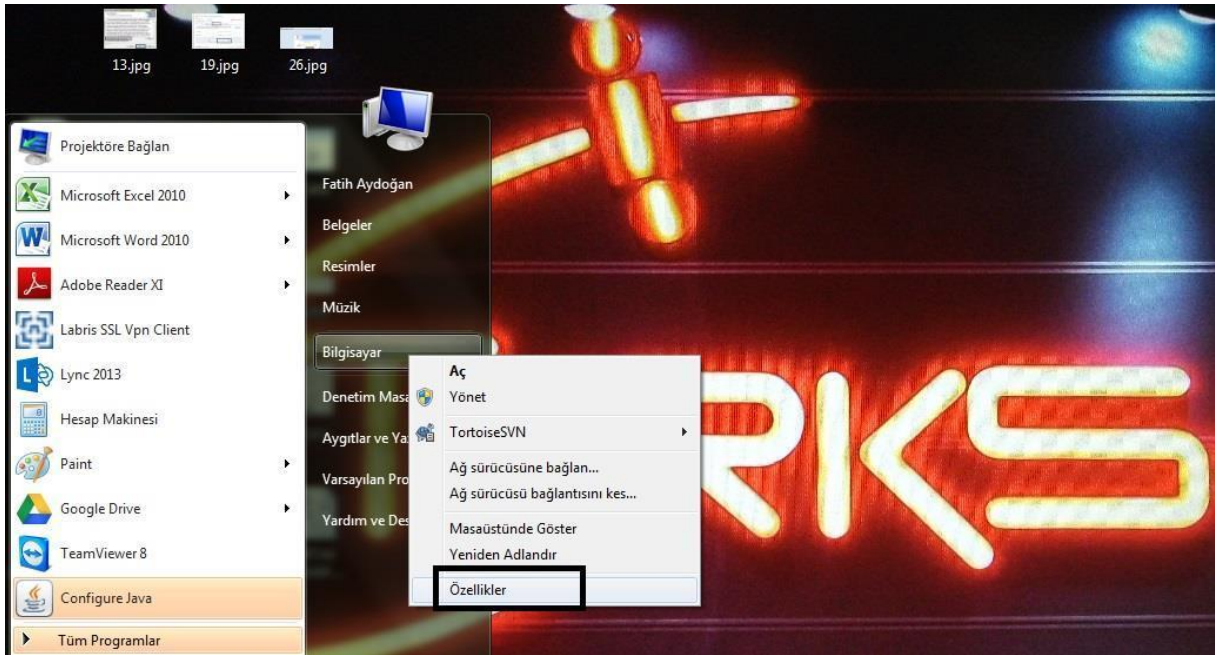

- Bilgisayarınızın özellikler penceresi açıldığında işletim sisteminizin 32-64 bit olduğunu öğrenebilirsiniz.

Bilgisayarınızla ilgili temel bilgileri görüntüleyin

Windows sürümü

Windows 7 Enterprise
Telif Hakkı © 2009 Microsoft Corporation. Tüm hakları saklıdır.
Service Pack 1



Sistem

Derecelendirme: **5,0** Windows Deneyimi Dizini
İşlemci: Intel(R) Core(TM) i5-2410M CPU @ 2.30GHz 2.30 GHz
Yüklü bellek (RAM): 4.00 GB
Sistem türü: **64 bit İşletim Sistemi**
Kalem ve Dokunma: Bu Görüntü Biriminde Kalem Girdisi veya Dokunarak Giriş yok

Bilgisayar adı, etki alanı ve çalışma grubu ayarları

Bilgisayar adı: FATIHAYDOGANLP
Tam bilgisayar adı: FATIHAYDOGANLP.turksat.local
Bilgisayar açıklaması:
Etki Alanı: turksat.local

Ayarları değiştir

Windows etkinleştirme

Windows etkinleştirildi
Ürün Kimliği: 00392-918-5000002-85989 Ürün anahtarını değiştir

Her zaman
orijinal
Microsoft
yazılımı isteyin
Çevrimiçi daha fazla bilgi

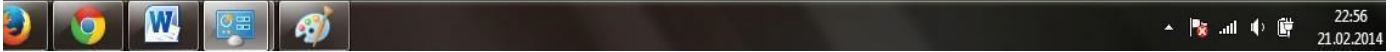

- İşletim sisteminizi öğrendikten sonra denetim masasında program ekle kaldır menüsüne girerek bilgisayarınızda mevcut java uygulamasının yüklü olup olmadığını kontrol ediniz.

Ad	Yayımcı	Yüklenme ...	Boyut	Sürüm
Microsoft Visual C++ 2005 Redistributable (x64)	Microsoft Corporation	22.05.2013	620 KB	8.0.59192
Microsoft Visual C++ 2005 Redistributable (x64)	Microsoft Corporation	23.05.2013	572 KB	8.0.61000
Microsoft Visual C++ 2008 Redistributable - x64 9.0.3...	Microsoft Corporation	01.10.2013	780 KB	9.0.30729.4148
Microsoft Visual C++ 2008 Redistributable - x86 9.0.3...	Microsoft Corporation	01.10.2013	586 KB	9.0.30729.4148
Microsoft Visual C++ 2010 x64 Redistributable - 10.0...	Microsoft Corporation	07.01.2014	13,8 MB	10.0.40219
Microsoft Visual C++ 2010 x86 Redistributable - 10.0...	Microsoft Corporation	07.01.2014	11,1 MB	10.0.40219
Mozilla Firefox 27.0.1 (x86 tr)	Mozilla	15.02.2014	51,2 MB	27.0.1
Mozilla Maintenance Service	Mozilla	15.02.2014	337 KB	27.0.1
OpenVPN 2.2.1		15.02.2014		2.2.1
Palma 2.0 sürümü	TurkTrust	23.05.2013	36,1 MB	2.0
Renesas Electronics USB 3.0 Host Controller Driver	Renesas Electronics Corporation	22.05.2013	1,26 MB	2.1.28.0
SecureW2 EAP Suite 2.0.4 for Windows		25.06.2013		
SPlayer		07.06.2013		
System Center Endpoint Protection	Microsoft Corporation	08.01.2014		4.4.304.0
TeamViewer 8	TeamViewer	27.06.2013		8.0.19045
Time Stamp Service	Turksat	05.02.2014	2,50 MB	1.0.0
TortoiseSVN 1.8.1.24570 (64 bit)	TortoiseSVN	27.08.2013	48,7 MB	1.8.24570
TOSHIBA Value Added Package	TOSHIBA Corporation	22.05.2013	206 MB	1.5.10.64
TOSHIBA Web Camera Application	TOSHIBA Corporation	22.05.2013	32,8 MB	1.1.7.1
TOSHIBA Wireless LAN Indicator	TOSHIBA CORPORATION	22.05.2013	5,08 MB	1.0.4
Windows Firewall Configuration Provider	Microsoft Corporation	01.10.2013	342 KB	1.2.3412.0
Windows Live Temel Parçalar 2011	Microsoft Corporation	23.05.2013		15.4.3555.0308
Windows Sürücü Paketi - ACS (A38CCID) SmartCardR...	ACS	23.05.2013		12/16/2009 1.1.6.5
Windows Sürücü Paketi - ACS (ACR122U) SmartCardR...	ACS	23.05.2013		12/16/2009 1.1.6.3
Windows Sürücü Paketi - ACS (ACSSCR) SmartCardR...	ACS	23.05.2013		12/15/2009 1.1.6.2

Advanced Card Systems Ltd. Ürün Sürümü: 1.1.2
Boyut: 640 KB

Javanın herhangi bir versiyonu yüklü ise varolan uygulamayı <http://www.java.com/tr/> adresinden güncelleyebilirsiniz.

Bilgisayarınızın işletim sistemine uygun java uygulamalarını [indirmek için tıklayınız.](#)



Java™ İndirme Yardım

Desteklenen İşletim Sistemleri

- » [Windows](#)
- » [Mac](#)
- » [Linux](#)
- » [Solaris](#)

Java 6

- » [Java 6](#)

Yardım Kaynakları

- » [Java Sorunlarını Giderme](#)

Tüm İşletim Sistemleri İçin Java Yazılımını İndirme

Önerilen Version 7 Update 51

En yeni Java sürümünü bilgisayarınıza yüklemek için, aşağıdaki listeden işletim sisteminize ilgili dosyayı seçin.

> [Eski Sürümleri Kaldırma](#) > [Java nedir?](#)

Java yazılımını indirerek [son kullanıcı lisans sözleşmesi](#) koşullarını okumuş ve kabul etmiş olursunuz

Windows [Hangisini seçmelim?](#)

 Windows	Windows Çevrimdışı (32 bit) dosya boyutu: 27.7 MB	Talimat	Java'yı yükledikten sonra, tarayıcınızı yeniden başlatın ve Java'nın doğru yüklendiğini tevit edin .
 Windows	Windows Çevrimdışı (64 bit) dosya boyutu: 29.3 MB	Talimat	

Bu sayfayı bir 32 bit tarayıcıyla görüntüleyebildiğinizi saptadık. 32 bit ve 64 bit tarayıcılar değişimli olarak kullanıyorsanız, her iki tarayıcıda da Java eklentisine sahip olmak için hem 32 bit, hem 64 Java yazılımını yüklemeniz gerekir. » [Windows için 64 bit Java yazılımıyla ilgili sık sorulan sorular](#)

İndirme ekranında işletim sisteminiz 64 bit ise önce 32 bit java versiyonunu daha sonra 64 bit java versiyonunu bilgisayarınıza indirip kurmanız gerekir. 32 bit işletim sistemleri için 64 bit kurulumuna gerek yoktur.





32 ve 64 bit .exe dosyaları için aynı kurulumu yaptıktan sonra bilgisayarınızı yeniden başlatınız.

Java versiyonlarını bilgisayarınıza kurduktan sonra denetim masasından yüklü uygulamaları kontrol edebilirsiniz.

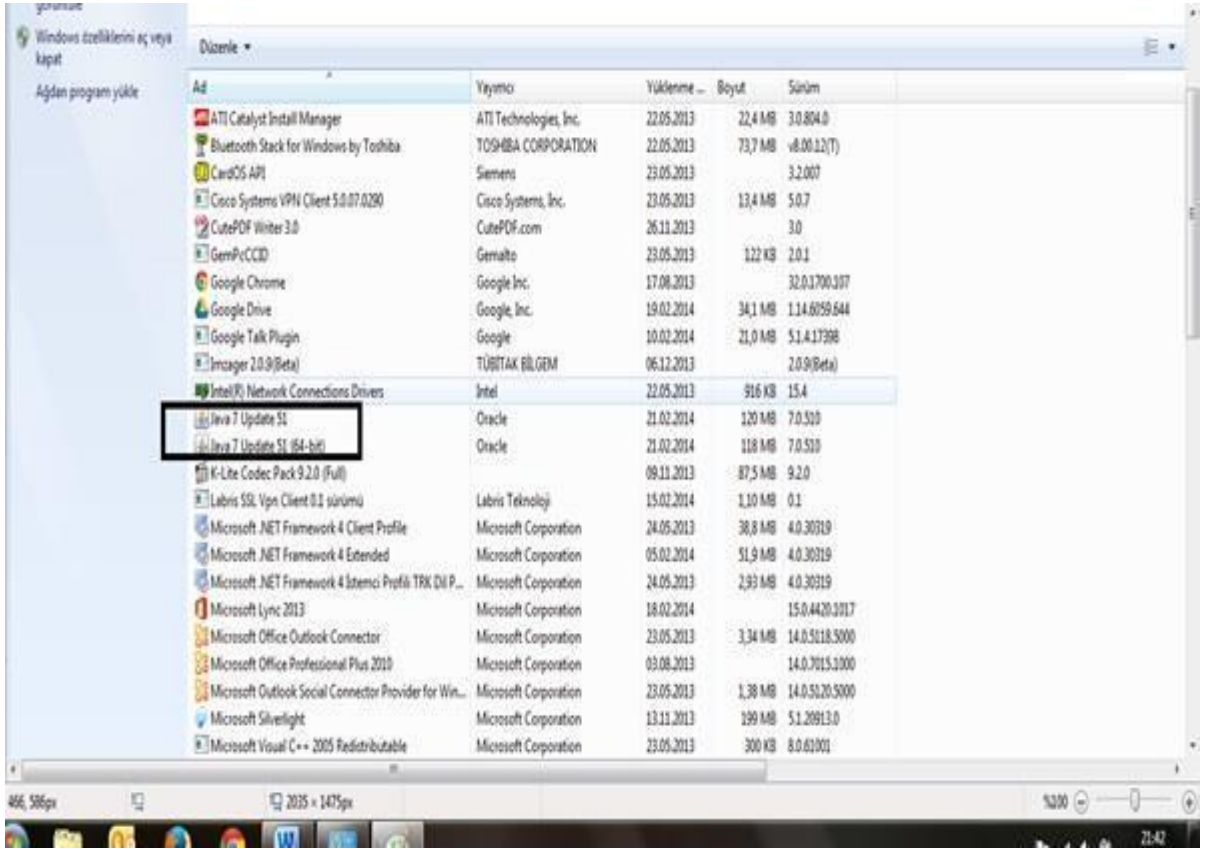

Java uygulamasını başarılı bir şekilde bilgisayarınıza yükledikten sonra elektronik imza sertifikası TÜBİTAK AKİS kart sürücülerini [indirme işlemini başlatmak için tıklayınız.](#)



Resimdeki seçenekleri belirledikten sonra sürücülerini bilgisayarınıza indiriniz.

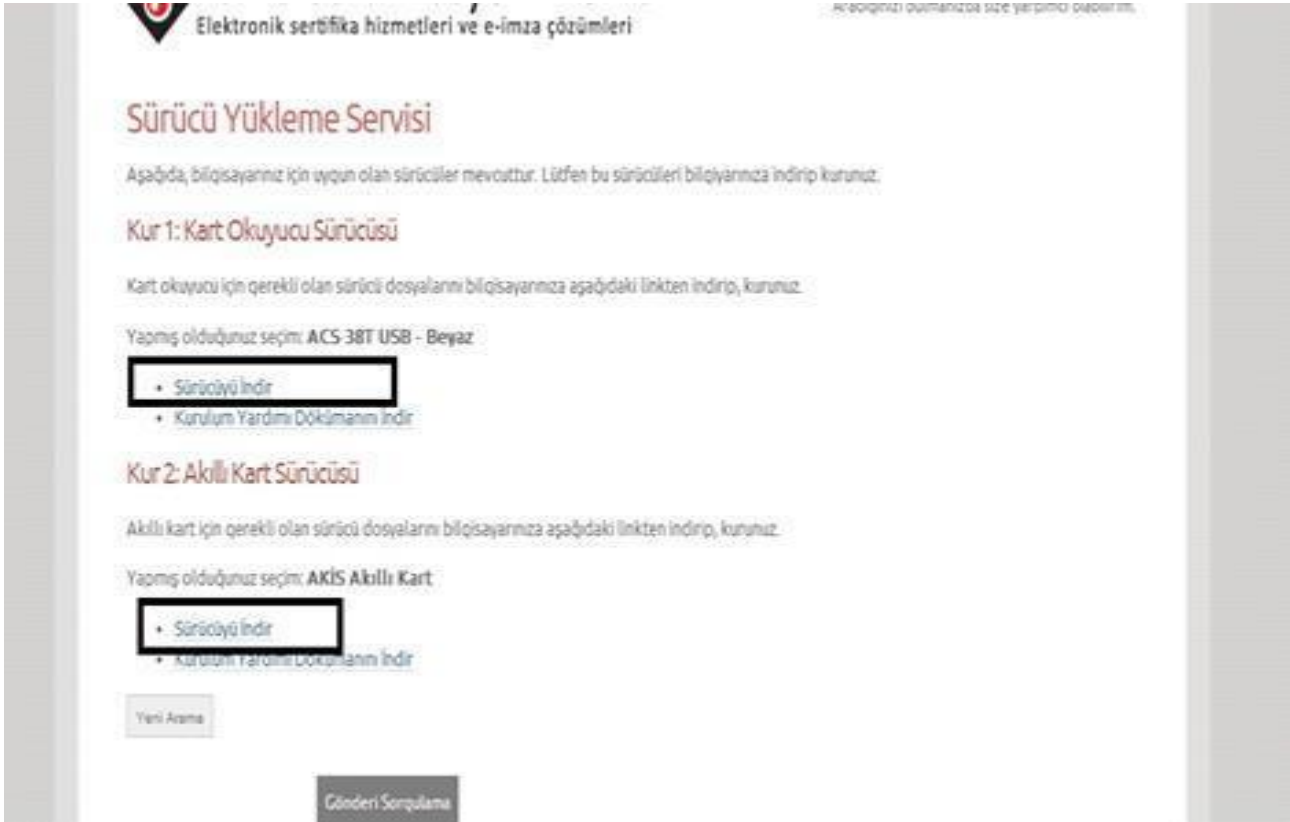

Dosyaları indirdikten sonra .zip formatından çıkararak kurulum işlemini yapabilirsiniz.

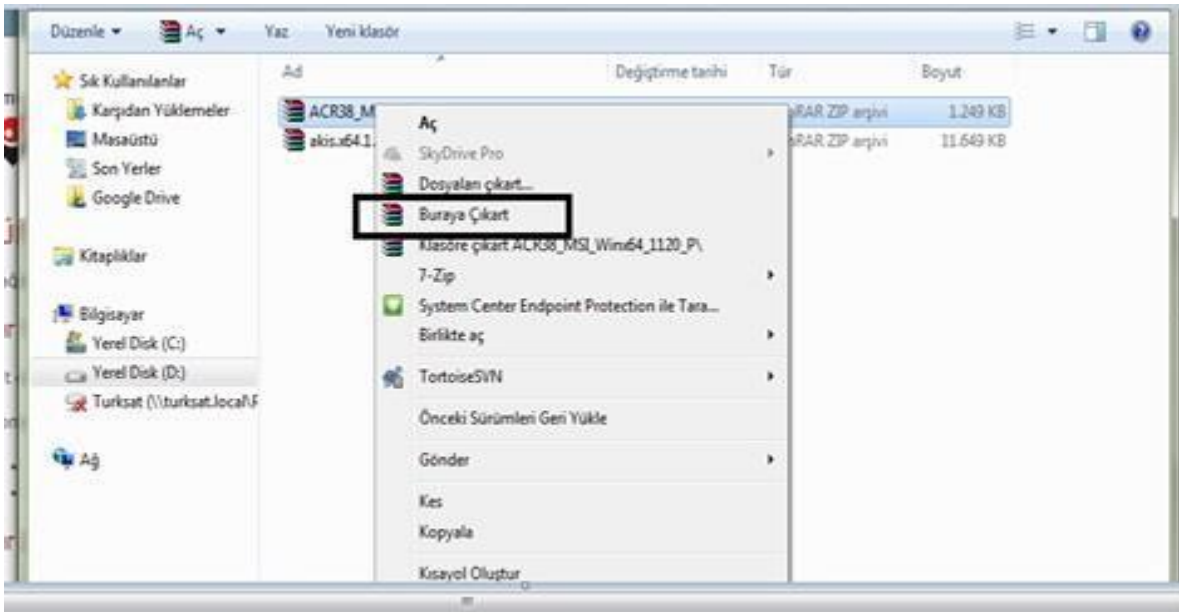

İlk olarak ACR38 klasöründeki setup.exe dosyasını çalıştırıp kurulumunu tamamlayınız.

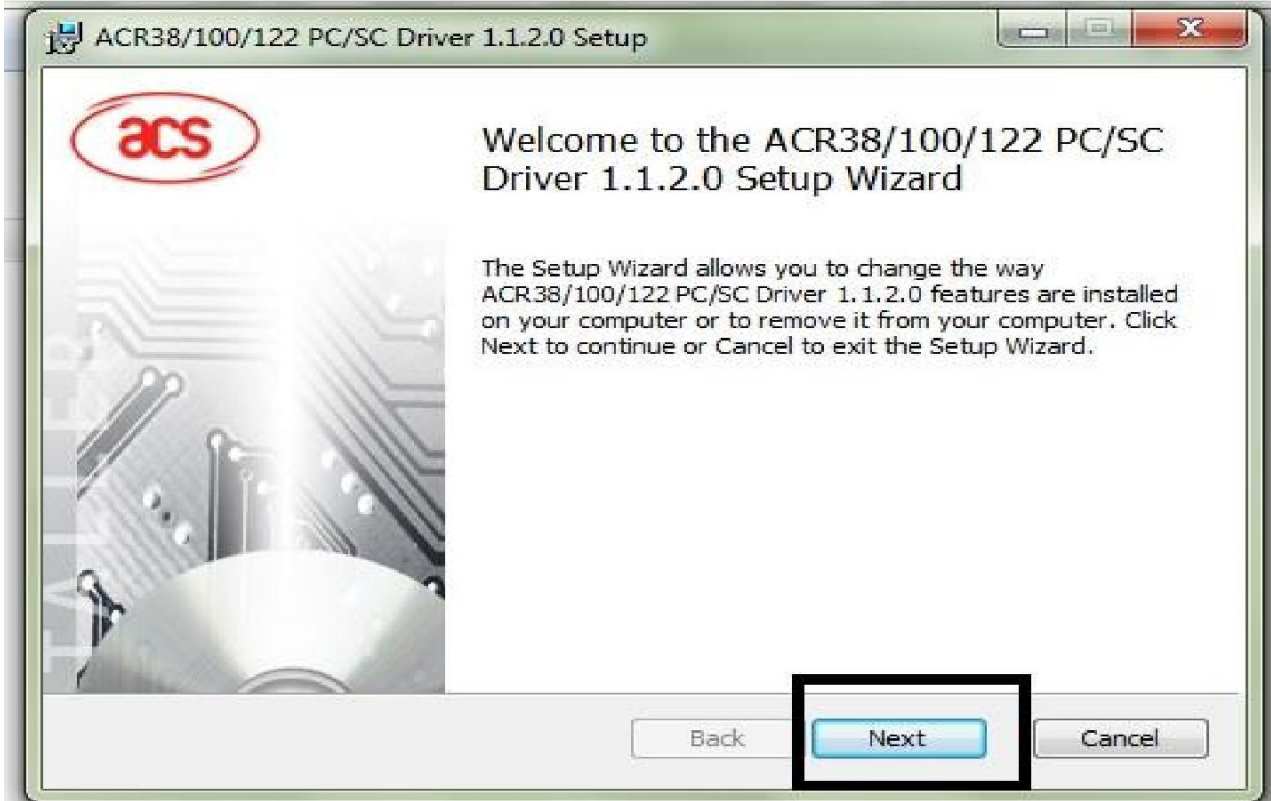
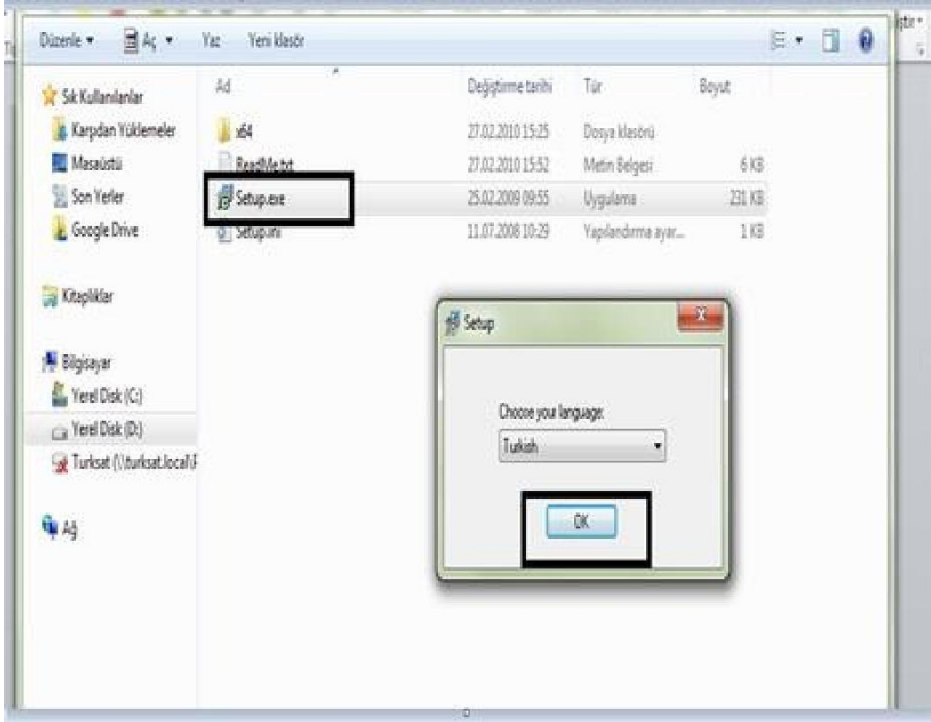

ACR38 kurlumunu yaptıktan sonra AKİS yöneticiyi çalıştırıp bilgisayarınıza kurulumunu yapınız.

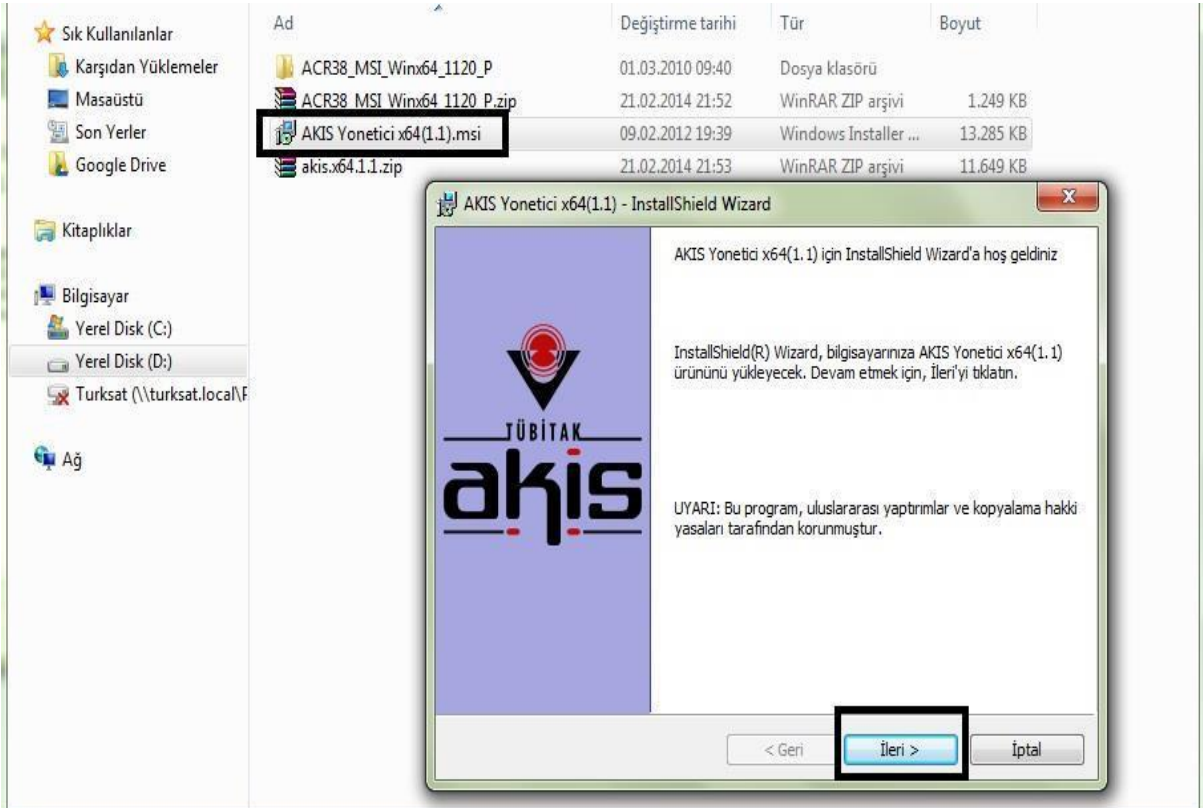

AKİS Yönetici x64(1.1) - InstallShield Wizard

Lisans Sözleşmesi

Lütfen aşağıdaki lisans sözleşmesini dikkatle okuyun.

AKİS YAZILIM KÜTÜPHANESİ SON KULLANICI LİSANS ANLAŞMASI
AKİS Yazılım Kütüphanesi, TÜBİTAK - UEKAE (Bundan sonra "ÜRETİCİ FİRMA" olarak anılacaktır) tarafından son kullanıcılara sunulmuş bir yazılım ürünüdür. Bu yazılım kütüphanesi AKİS akıllı kartının diğer yazılımlar tarafından kullanılabilmesi için gerekli olan PKCS11 ve CSP modüllerini içerir. Son Kullanıcılara yönelik bu Lisans Anlaşması (Son Kullanıcı Lisans Anlaşması - SKLA), sizinle (bir şahıs ya da tek bir kurum) üretici firma arasında yukarıda tanımlanan yazılım ürünü konusunda düzenlenen bir yasal anlaşmadır. Bu ürün, ilgili medyaları, basılı malzemeleri ve 'online' ya da elektronik dokümantasyonu içerebilir (Bundan sonra "YAZILIM ÜRÜNÜ" olarak anılacaktır). Bu YAZILIM ÜRÜNÜNÜ bilgisayarınıza kurmakta ya da

Lisans sözleşmesi koşullarını kabul ediyorum Yazdır

Lisans sözleşmesi koşullarını kabul etmiyorum

InstallShield

< Geri **İleri >** İptal

AKİS Yönetici x64(1.1) - InstallShield Wizard

Müşteri Bilgileri

Lütfen ilgili bilgileri girin.

Kullanıcı Adı:
FATİHAYDOGAN

Kuruluş:

Bu uygulama kimin için yüklenecek:

Bu bilgisayarı kullanan herkes (tüm kullanıcılar)

Yalnızca benim için (FATİHAYDOGAN)

InstallShield

< Geri **İleri >** İptal

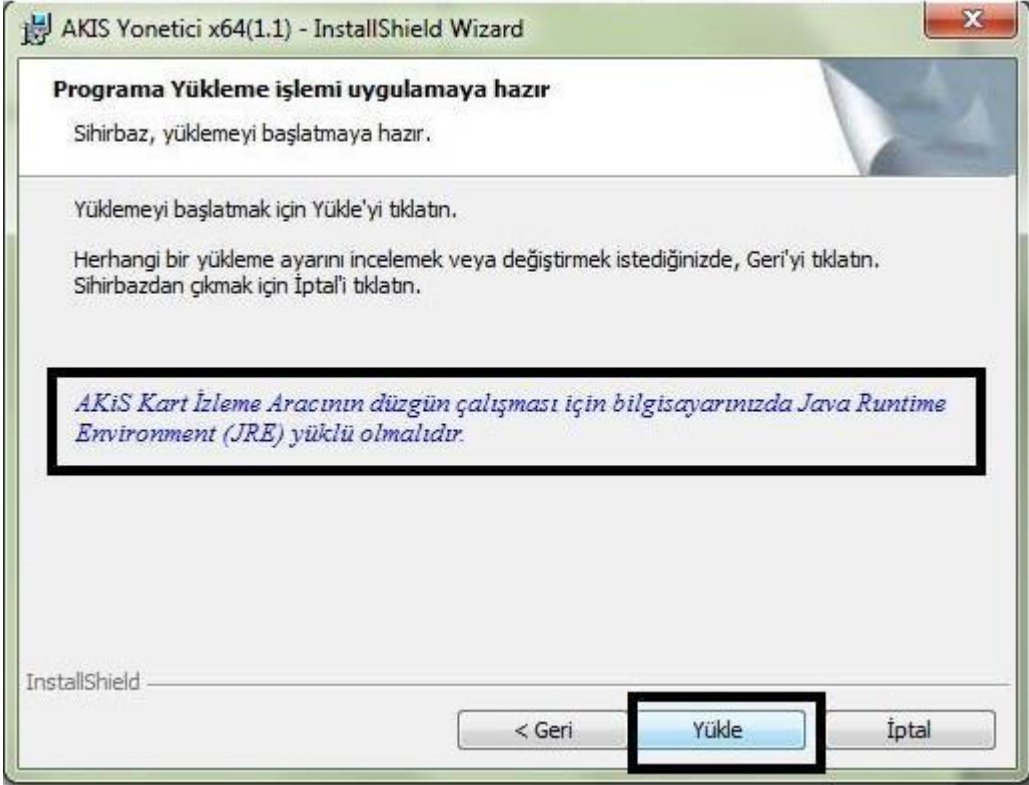
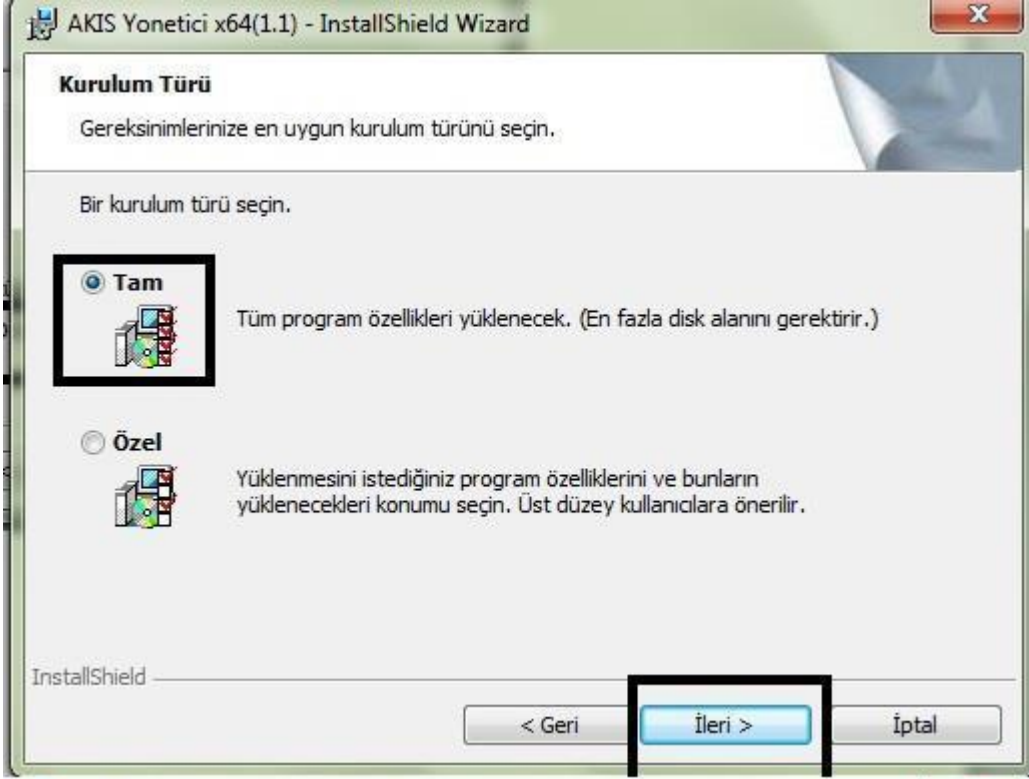

Java yükleme işlemi yaptınız.

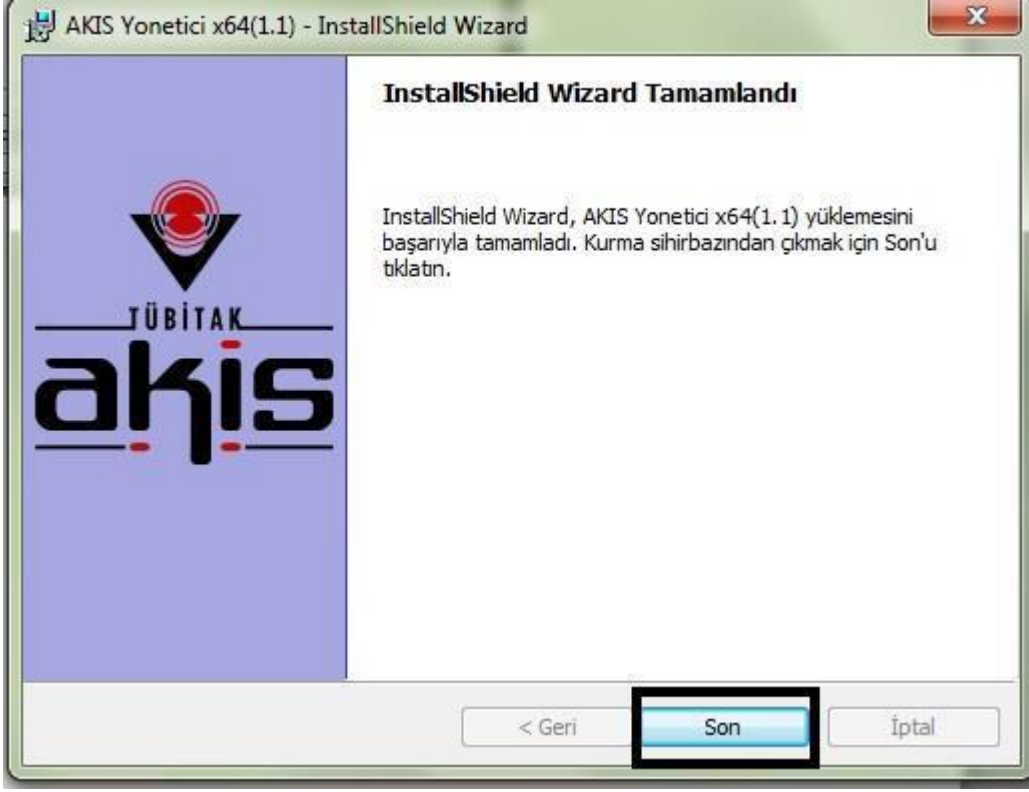

Gerekli olan tüm kurulumları yaptık. **Şimdi kart okuyucu usb yi bilgisayarınızdaki herhangi bir usb girişine takarak yeniden başlatınız.**

Not: uzun vadede her zaman aynı usb girişini kullanmanızda fayda var. Diğer usb girişlerinize kart okuyucusunu taktığınızda bu usb girişlerine driverleri (kartı çalıştıran dosyaları) tekrar bu girişlere de yüklemesi zaman alabilir veya bilgisayarınız yeniden başlatmanız gerekebilir. Bu tür durumlarda zaman kaybı yaşamamanız için sürekli aynı usb girişini kullanabilirsiniz.

Tüm kurulumları tamamladıktan sonra sıradaki adımları takip edebilir veya ilk [PIN kodunuzu oluşturmak için tıklayınız.](#)



Açılan sayfada şifreli girişi seçiniz.



Kamu Sertifikasyon Merkezi

Bireysel Nitelikli Elektronik Sertifika İşlemleri

Bireysel Nitelikli Elektronik Sertifika İşlemleri > Bireysel Nitelikli Elektronik Sertifika İşlemleri

Kullanıcı Doğrulama Ekranı

Sertifikanızı kullanıma açmak için lütfen "Şifreli Giriş" seçeneğini kullanınız. Kullanıma açılmış bir e-imza sertifikanız var ise "Şifreli Giriş" ya da "E-İmzalı Giriş" seçeneğini kullanabilirsiniz.



KİMLİK NO
T.C. Kimlik Numarası ya da Pasaport Numarası Giriniz

Resimdeki Yazı **Güvenlik Sözcüğü**

Resim



Yukarıda görmüş olduğunuz metni lütfen Resimdeki Yazı alanına giriniz.

Önemli Uyarı

1. Sizden istenen bilgiler, Başvuru Formu'na yazdığınız, web sitemiz üzerinden veya Çağrı Merkezi' mizle görüşerek güncellediğiniz bilgilerdir. Bu bilgilerden herhangi birinde değişiklik olursa güncelleme yapmanız gerekmektedir.
2. 3 kez hatalı girilen şifreler güvenlik nedeni ile bloke olacaktır. Böyle bir durumda parolanızı aktif hale getirmek için 0262 648 18 18 numaralı Çağrı Merkezi' mizle iletişime geçiniz...

Güvenlik sözcüğünü hatırlamayanlar sözcüğü unuttum menüsünden devam edebilirler.

Giriş işlemi yaptığınızda sisteme kayıtlı cep telefonunuza mesaj gelecektir gelen mesajdaki onay kodunuzu girdikten sonra ilk parolanızı sistem otomatik olarak tanımlayıp kaydetmenizi sağlayacaktır daha sonra bu parolayı değiştirebilirsiniz.

Tüm kurulumları yapıp parolanızı oluşturduktan sonra e-devlet üzerinden ve EBYS den ilk imzamızı nasıl atacağınızı birkaç adımda görebilirsiniz. [E-devlet kapısına giriş için tıklayınız.](#)

https://www.turkiye.gov.tr

Belgenet-UYGULAMA ORACLE BN-Dış-İP Belgenet.com.tr Türksat A.Ş. Test Blogger: Blogger Ku... Press This Fatih AYDOĞAN > Gi... Tapu ve Kadastro Ge...

Hoş geldiniz, sunulan hizmetlerden faydalanmak için sisteme giriş yapmalısınız **Sisteme Giriş**

türkiye.gov.tr

e-Hizmetler Kurumlar Belediyeler İletişim

Hizmet Adı, Anahtar Kelime, Plaka No...

e-Hizmetler >

Kamu Kurumları >

Belediyeler >

İletişim Merkezi >





Burs ve Kredi onayları artık e-Devlet Kapısı'nda
KYK'dan aldığınız burs ve krediler için gerekli onay işlemini artık notere gitmeden, e-Devlet Kapısı'ndan kolayca yapabilirsiniz.

KYK Burs ve Kredi Onay İşlemleri

Türkiye Cumhuriyeti Vatandaş Kimlik Doğrulama Sistemi

Giriş Yapacağınız Adres **www.turkiye.gov.tr**

Giriş Yapacağınız Uygulama **e-Devlet Kapısı**

türkiye.gov.tr

e-Devlet Şifresi Mobil İmza **Elektronik İmza** T.C. Kimlik Kartı

T.C. Kimlik Numaranızı ve e-Devlet Şifrenizi kullanarak kimliğiniz doğrulandıktan sonra işleminize kaldığınız yerden devam edebilirsiniz. Eğer farklı bir yöntem ile kimlik doğrulaması yapmak istiyorsanız, yukarıda bulunan diğer seçenekleri kullanarak da sisteme giriş yapabilirsiniz.

T.C. Kimlik No * Sanal Klavye Numaramı Gizle

e-Devlet Şifresi * Sanal Klavye Şifremi Unuttum

İptal Et **Sisteme Giriş Yap**

160 e-Devlet Kapısı ile ilgili tüm sorular için 160'ı arayınız

Gizlilik ve Güvenlik
© 2014, Ankara - Tüm Hakları Saklıdır



Türkiye Cumhuriyeti Vatandaş Kimlik Doğrulama Sistemi

Giriş Yapacağınız Adres www.turkiye.gov.tr
Giriş Yapacağınız Uygulama **e-Devlet Kapısı**



Şahsınıza ait elektronik imza kartınız ile kimliğinizi doğrulandıktan sonra işleminize kaldığınız yerden devam edebilirsiniz. Eğer farklı bir yöntem ile kimlik doğrulaması yapmak istiyorsanız, yukarıda bulunan diğer seçenekleri kullanarak da sisteme giriş yapabilirsiniz.

[Elektronik İmza Nedir?](#)
[Elektronik İmza Nasıl Alınır?](#)

Lütfen e-İmza kartınızı okuyucunuza yerleştirerek aşağıdan sizin için uygun olan seçeneği işaretleyiniz.

Kart Tipi:

Giriş
 Kayıt

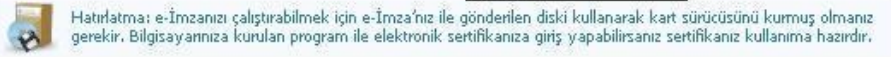

Gizlilik ve Güvenlik
© 2014, Ankara - Tüm Hakları Saklıdır

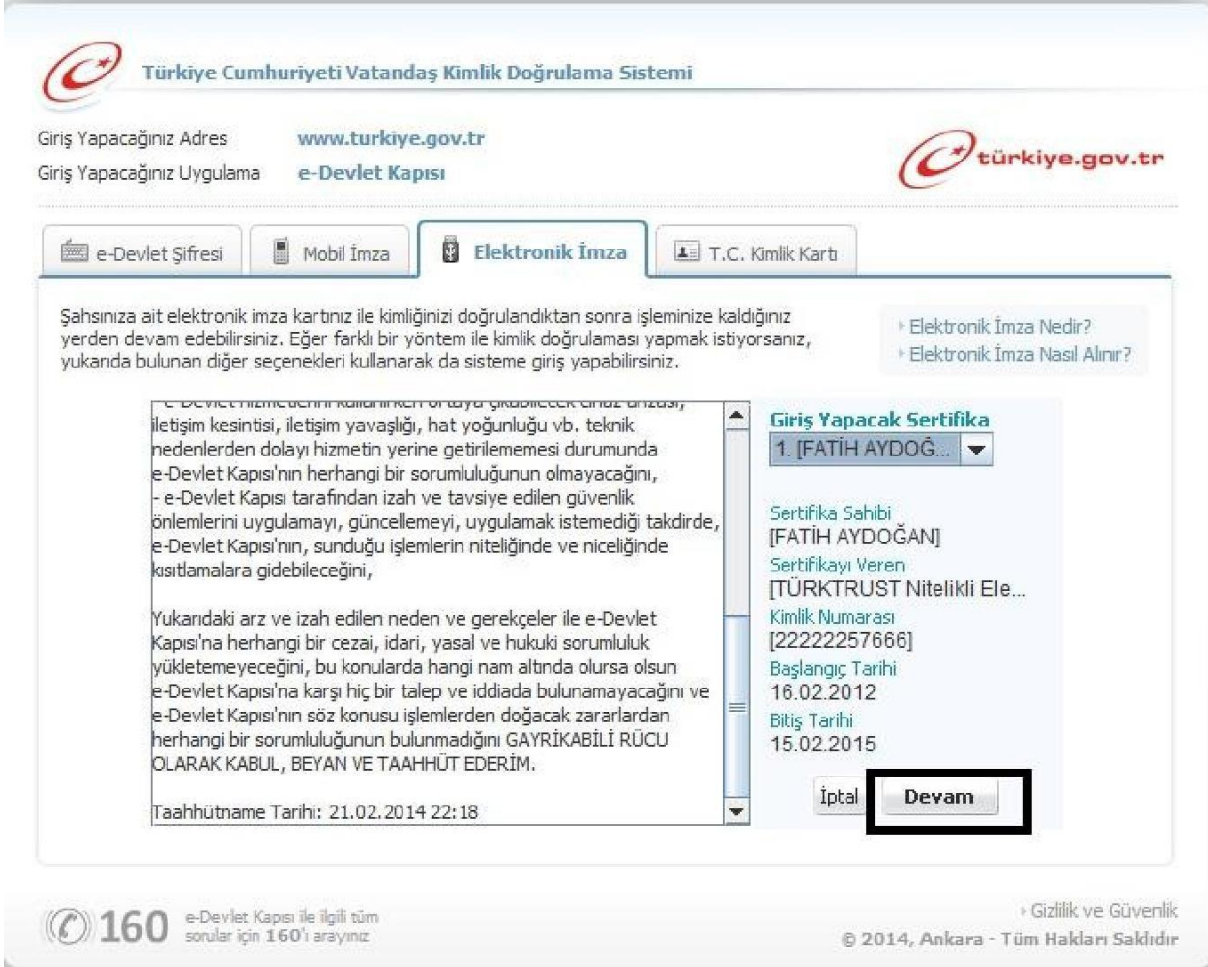

Türkiye Cumhuriyeti Vatandaş Kimlik Doğrulama Sistemi

Giriş Yapacağınız Adres: www.turkiye.gov.tr
Giriş Yapacağınız Uygulama: **e-Devlet Kapısı**

[e-Devlet Şifresi](#) [Mobil İmza](#) **[Elektronik İmza](#)** [T.C. Kimlik Kartı](#)

Şahsınıza ait elektronik imza kartınız ile kimliğinizi doğrulandıktan sonra işleminize kaldığınız yerden devam edebilirsiniz. Eğer farklı bir yöntem ile kimlik doğrulaması yapmak istiyorsanız, yukarıda bulunan diğer seçenekleri kullanarak da sisteme giriş yapabilirsiniz.

[Elektronik İmza Nedir?](#)
[Elektronik İmza Nasıl Alınır?](#)

Giriş Yapacak Sertifika
1. [FATİH AYDOĞAN]

Sertifika Sahibi
[FATİH AYDOĞAN]
Sertifikayı Veren
[TÜRKTRUST Nitelikli Ele...]
Kimlik Numarası
[22222257666]
Başlangıç Tarihi
16.02.2012
Bitiş Tarihi
15.02.2015

[İptal](#) **[Devam](#)**

Taahhütname Tarihi: 21.02.2014 22:18

160 e-Devlet Kapısı ile ilgili tüm sorular için 160'ı arayınız

Gizlilik ve Güvenlik
© 2014, Ankara - Tüm Hakları Saklıdır

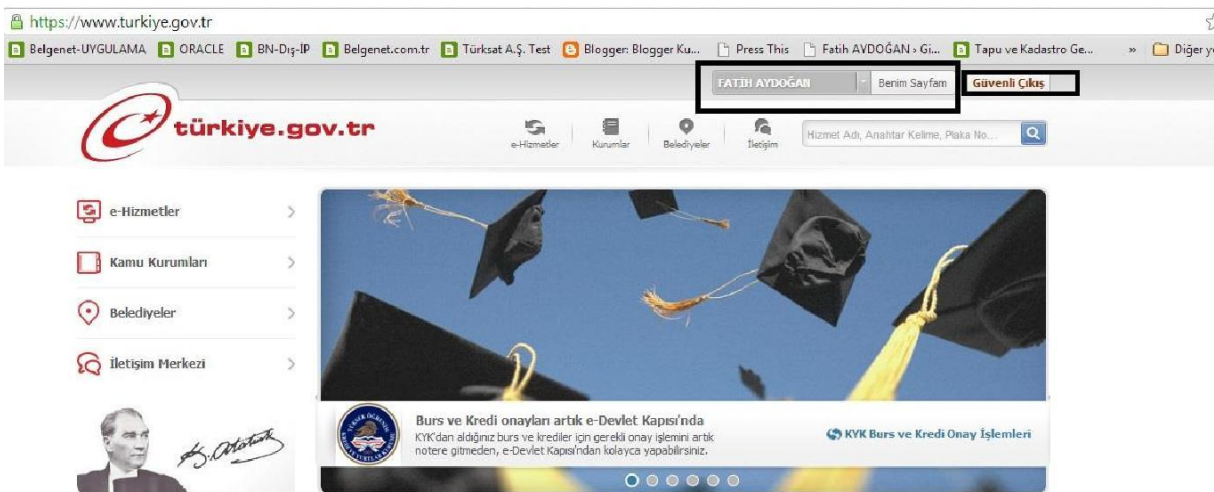

<https://www.turkiye.gov.tr>

[Belgenet-UYGULAMA](#) [ORACLE](#) [BN-Dış-İP](#) [Belgenet.com.tr](#) [Türksat A.Ş. Test](#) [Blogger: Blogger Ku...](#) [Press This](#) [Fatih AYDOĞAN > Gi...](#) [Tapu ve Kadastro Ge...](#) [Diğer y...](#)

türkiye.gov.tr

[e-Hizmetler](#) [Kurumlar](#) [Belediyeler](#) [İletişim](#)

[e-Hizmetler](#) [Kamu Kurumları](#) [Belediyeler](#) [İletişim Merkezi](#)

Burs ve Kredi onayları artık e-Devlet Kapısı'nda
KYK'dan aldığınız burs ve krediler için gerekli onay işlemleri artık notere gitmeden, e-Devlet Kapısı'ndan kolayca yapabilirsiniz.

[KYK Burs ve Kredi Onay İşlemleri](#)

Masaüstüne kısayolu oluşan akis kart yönetici ekranında PIN bilgilerinizi değiştirebilir

sertifikalarınızı görüntüleyebilirsiniz.

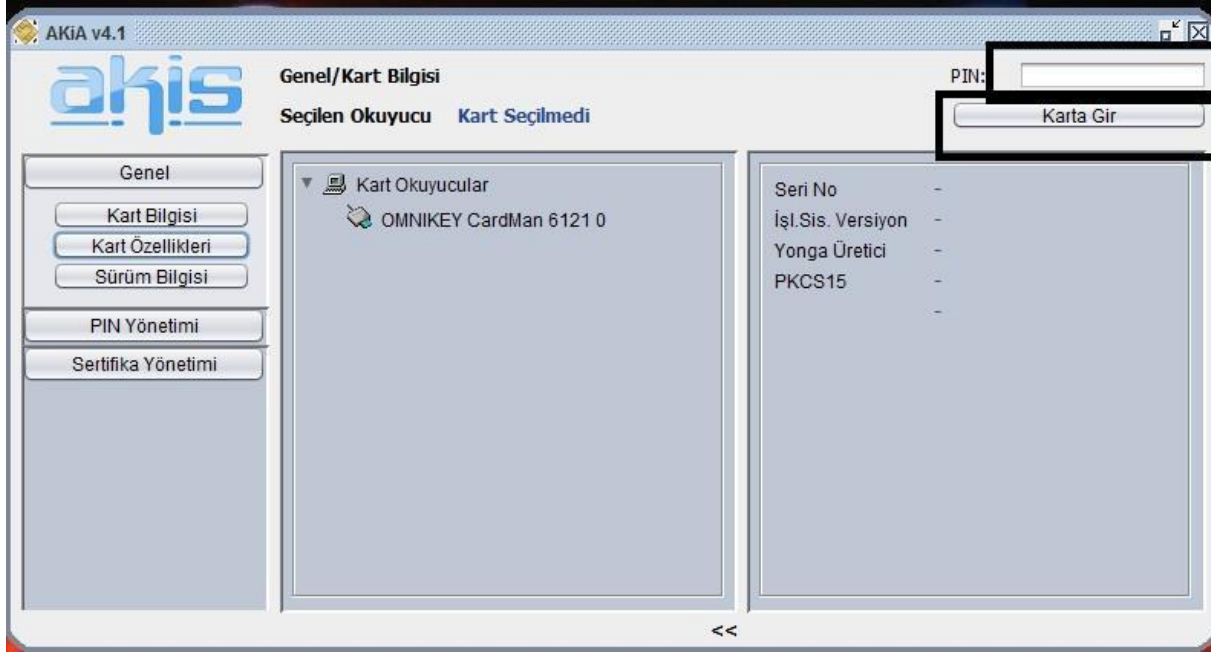

E-devletten ilk imzamızı attık. EBYS üzerinden ilk imzanızı atmak ve [sisteme giriş için tıklayınız.](#)

10.210.90.50:8080/edys-web/sistemeGiris.xhtml

genet Belgenet-Dış-IP TÜRKSAT JIRA Buradan: Google Chro... Orman Genel Müdürlü... Test KKTC EBYS Belediyeler Birliği EBYS Tapu ve Kadastro Gen...

**Tapu ve Kadastro**
Genel Müdürlüğü

Elektronik belge yönetim sistemi, Türksat A.Ş. nin oluşturduğu her türlü dokümantasyonun içerik, format ve ilişkisel özelliklerini korumak ve bu dokümanları üretimden nihai tasfiyeye kadar olan süreç içerisinde yönetmeyi amaçlayan elektronik sistemdir

Elektronik Belge Yönetim Sistemi - Eğitim Ve Demo

Uygulama Eğitim

 Kullanıcı Adı

Şifre

Sertifikalı Giriş için Tıklayınız



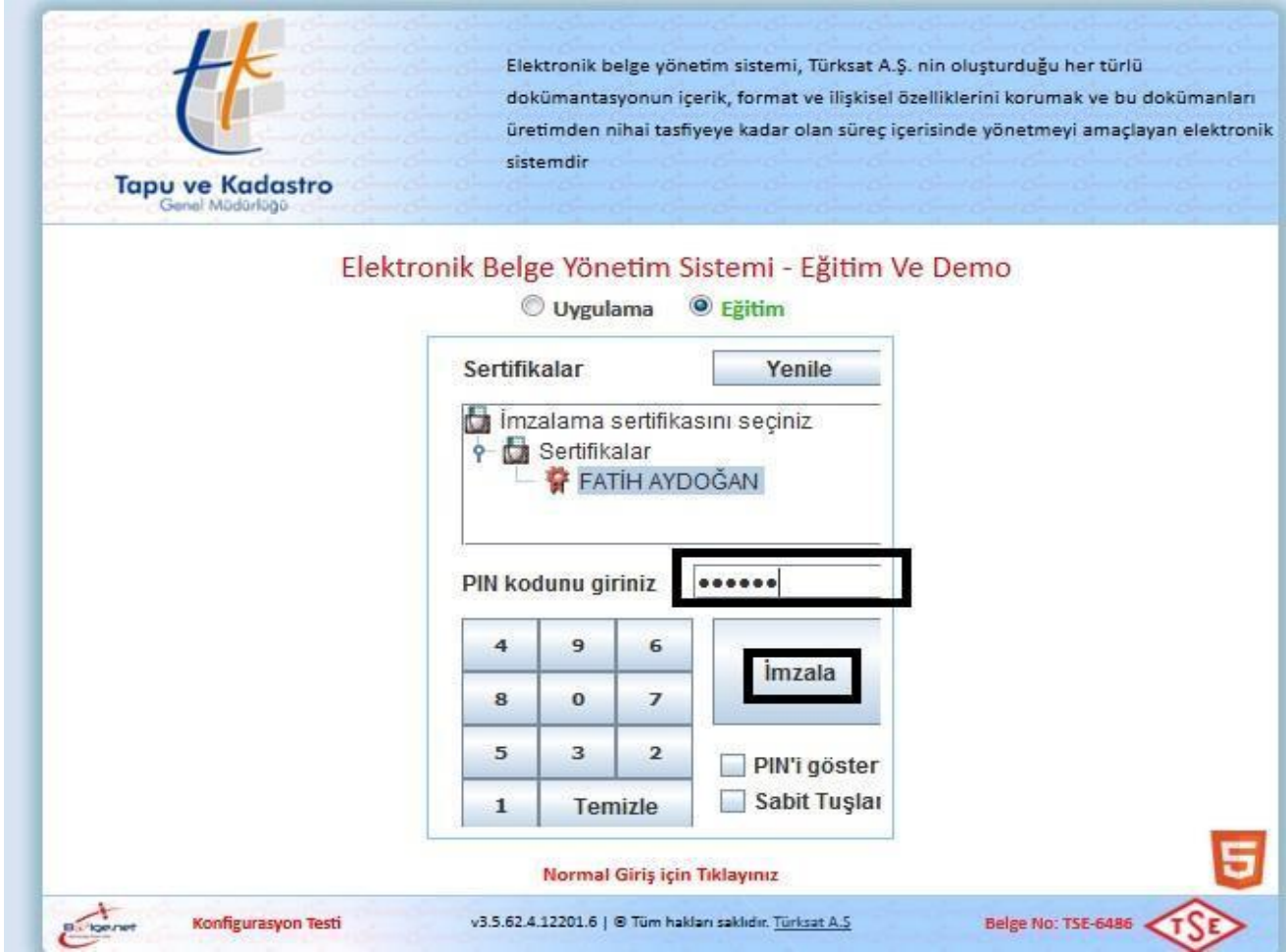

Elektronik belge yönetim sistemi, Türksat A.Ş. nin oluşturduğu her türlü dokümantasyonun içerik, format ve ilişkisel özelliklerini korumak ve bu dokümanları üretimden nihai tasfiyeye kadar olan süreç içerisinde yönetmeyi amaçlayan elektronik sistemdir

Tapu ve Kadastro
Genel Müdürlüğü

Elektronik Belge Yönetim Sistemi - Eğitim Ve Demo

Uygulama Eğitim

Sertifikalar Yenile

İmzalama sertifikasını seçiniz

Sertifikalar
FATİH AYDOĞAN

PIN kodunu giriniz

İmzala

PIN'i göster
Sabit Tuşlar

Normal Giriş için Tıklayınız

Konfigurasyon Testi v3.5.62.4.12201.6 | © Tüm hakları saklıdır. Türksat A.Ş. Belge No: TSE-6486

Sisteme elektronik imza ile giriş yaparken **“erişim yetkiniz yoktur”** uyarısı ile karşılaşan kullanıcılar birim sorumlularına veya EBYS yardım masasına başvurarak sisteme giriş şeklini e-imza ve LDAP olarak güncellemeleri gerekmektedir.

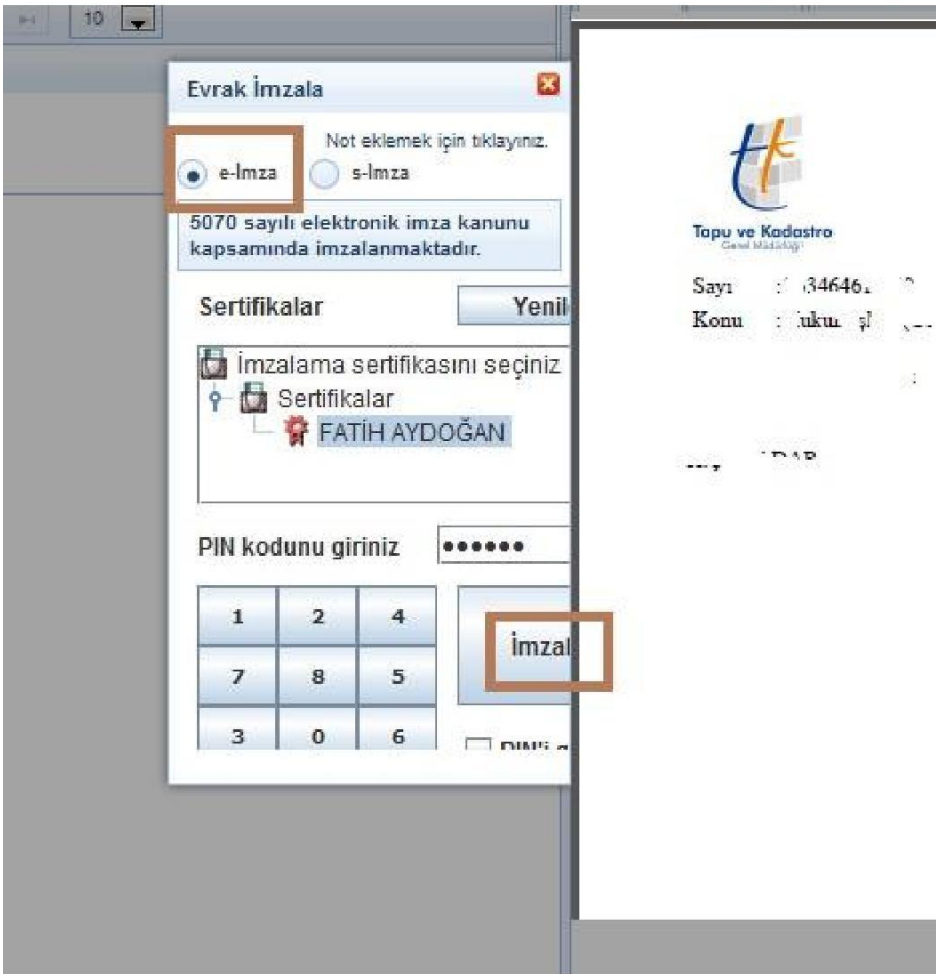
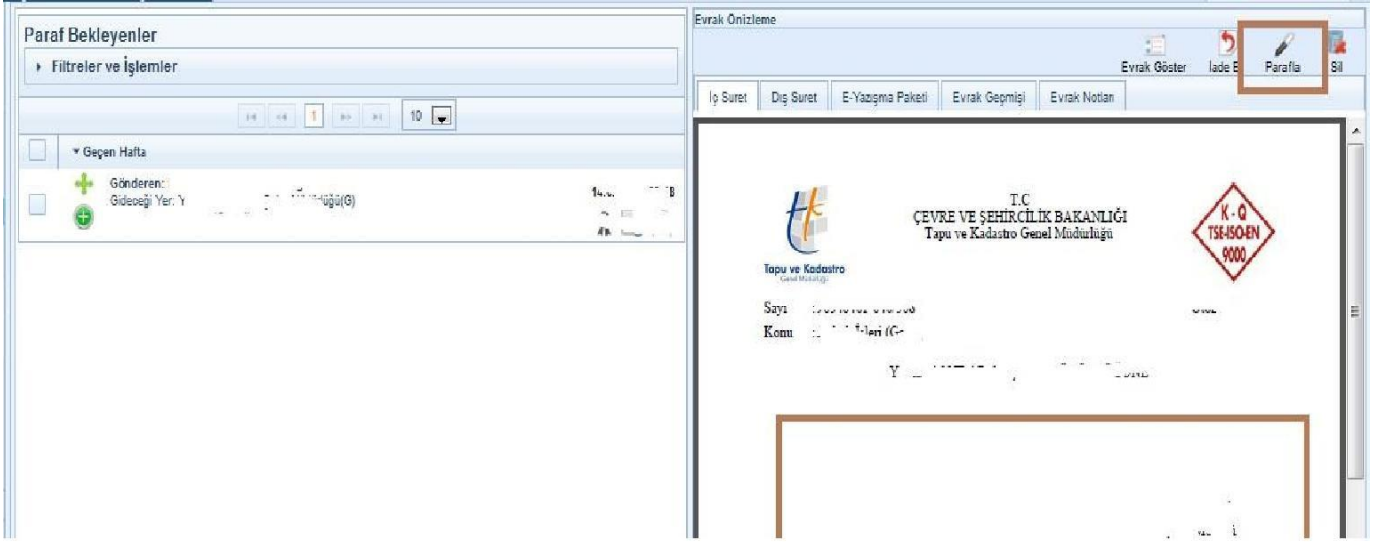



Elektronik İmza Kurulum Dokümanı



Tüm bu adımları eksiksiz yerine getirmeniz durumunda sisteme giriş yapıp ilk belgenizi elektronik olarak imzalayabilirsiniz.

TKGM, EBYS sistemini canlı uygulamaya geçirdiğinde e-imza sahipleri sistem üzerinden sadece elektronik imza atabilirler. E-imza eline ulaşan kullanıcıların bu işlemleri yapmaları gerekmektedir. Her türlü soru ve yardım için ebysyardim@tkgm.gov.tr adresine e-posta gönderebilirsiniz.