

KROKİ YERİ

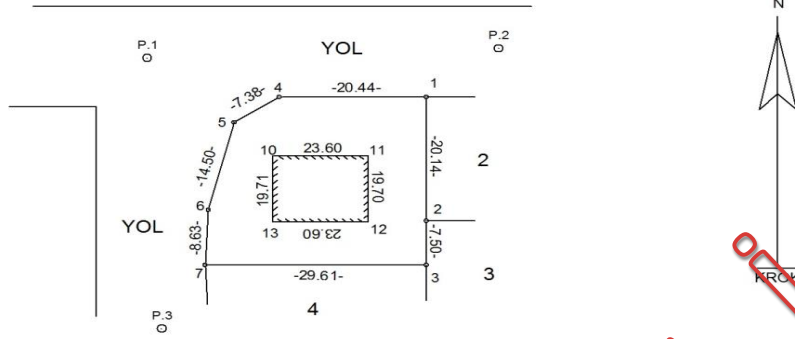

NoktaNo	Y	X
1	483890.000	4406569.000
2	483890.000	4406532.162
3	483890.000	4406519.000
4	483853.428	4406569.000
5	483842.251	4406561.501
6	483835.821	4406535.396
7	483835.000	4406519.000
10	483851.818	4406551.506
11	483875.506	4406551.506
12	483875.506	4406531.765
13	483851.818	4406531.765
P.1	483820.641	4406580.580
P.2	483907.921	4406583.497
P.3	483824.264	4406500.069

Durulan	Bakılan	Yatay Aç	Uzaklık	Semt
P.1	P.3	0.0000	80.59	197.1372
	P.2	300.7355	87.33	97.8726
	10	358.8422	42.63	147.7794
	11	333.8851	62.09	131.0222
	13	366.6791	57.92	163.8163
	12	349.1518	73.44	146.2890

Ölçülerin hassasiyeti 1/1000 ölçekli GPS ile sayısal üretilmiş paftanın hassasiyeti kadardır.

YAPIL KAYIT BELGESİ TEBLİĞİN HANGİ MADDESİNCE DÜZENLENMİŞ ?

YAPI RUHSATI/YAPI KULLANMA İZİN BELGESİ BULUNMAYAN YAPININ TAMAMINA YÖNELİK AYKIRILIK BULUNDUĞUNDAN TEBLİĞİN 5. MADDESİNİN 2.a BENDİ UYARINCA TUM YAPI İCİN BİR ADET DÜZENLENMİŞ

YAPI KULLANMA İZİN BELGESİ BULUNAN YAPIDA BAĞIMSIZ BÖLÜM BAZINDA AYKIRILIK BULUNDUĞUNDAN TEBLİĞİN 5. MADDESİNİN 2.b BENDİNCE AYKIRILIK BULUNAN BAĞIMSIZ BÖLÜMLERİN TUMU İCİN AYRI AYRI DÜZENLENMİŞ

YÜZÖLÇÜMÜ HESAPLARI

ADA NO	PARSEL NO	PARSEL TAPU ALANI	PARSEL HESAP ALANI	VARSA TECAVÜZ ALANI	TECAVÜZ EDİLEN TAŞINMAZ
101	1	2541.61	2541.61	0	ADA PARSEL
					-

Zeminde yapılan ölçüm ve incelemeler neticesinde Yapı Kayıt Belgesi, (kat mülkiyetine geçecek yapılar için) mimari proje ve aykırılığa konu yapının birbiriyle uyumlu oldukları tespit edilmiştir.

LİSANSLI HAR.KAD.MÜH./SERBEST HAR.KAD.MÜH.

ADI SOYADI	
TARİH	
LİSANS/SİCİL NO	
İMZA	

Yapı Kayıt Belgesindeki beyanlarımın zemin durumu ile uyumlu olduğunu kabul ve beyan ederim.

TAŞINMAZ/YAPI MALİKİ

ADI SOYADI	Mehmet Ali TOPRAK
TARİH	.../.../2018
TC NO	12345678910
İMZA	

KADASTRO MÜDÜRLÜĞÜNDEN ALINAN
TEKNİK BİLGİ BELGE ÜCRETİNE İLİŞKİN DEKONTUN

TARİH

NUMARASI